ANKIETA KONSULTACYJNA

w sprawie nadania nazwy ulicy w Myjomicach –dz. 335/5

Wypełnioną i podpisaną ankietę konsultacyjną należy przesłać pocztą na adres Urzędu Miasta i Gminy w Kępnie, ul. Ratuszowa 1, 63-600 Kępno lub na adres poczty elektronicznej kepno@um.kepno.pl, bądź złożyć osobiście w Punkcie Obsługi Interesanta Urzędu Miasta i Gminy w Kępnie w godzinach pracy Urzędu od poniedziałku do piątku od 8^{00} do 16^{00}.

Zasady głosowania:

1. Głos uznaje się za nieważny, jeśli zachodzi jedna z poniższych okoliczności:
   a) został oddany przez jedną osobę na kilku formularzach
   b) został oddany na nieprawidłowo wypełnionym formularzu (niezawierającym wszystkich danych, podpisu).

Proszę o przedstawienie propozycji nazwy ulicy położonej w Myjomicach, oznaczonej jako działka ewidencyjna nr 335/5 którego lokalizację przedstawia poniższa mapa:

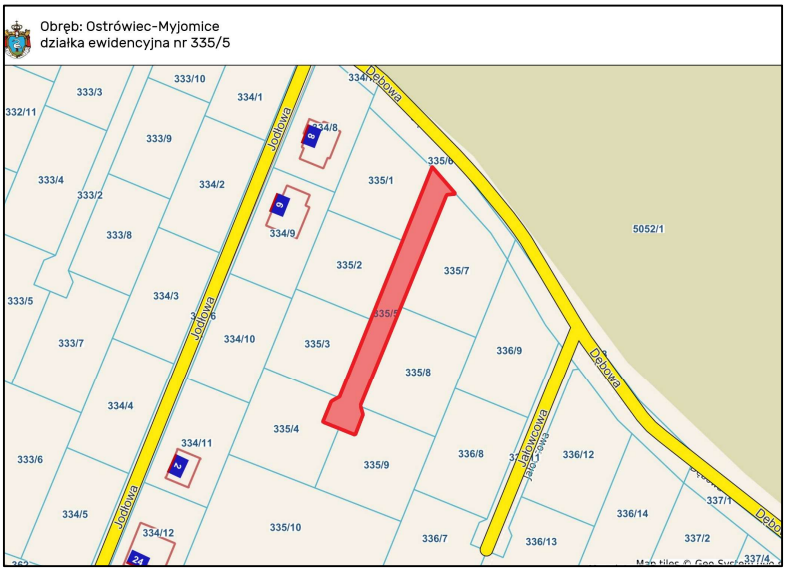

Proponuję następującą nazwę ulicy: …….

Uzasadnienie *(pole nieobowiązkowe):* ……..

…….

…….

Imię i nazwisko: ……..

Adres zamieszkania: ……...

Wyrażam zgodę na przetwarzanie moich danych osobowych i wykorzystywanie ich wyłącznie na potrzeby prowadzonego przez Gminę Kępno postępowania związanego z nadaniem nazwy ulicy w mieście Kępno, a w konsekwencji podjęcia przez Radę Miejską w Kępnie podjęcia uchwały w sprawie nadania nazwy ulicy w Myjomicach. Oświadczam, że zapoznałam/-łem się z Klauzulą Informacji dotyczącą przetwarzania moich danych osobowych przez Administratora, dostępną na stronie internetowej Biuletynu Informacji Publicznej Gminy Kępno.

…….

(miejscowość, data, czytelny podpis)